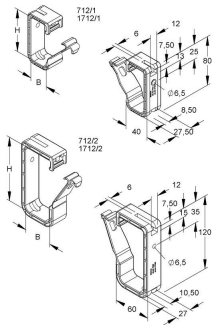

KLEINHUIS Sammelhalterung f.max.15 Leitungen NYM3x1,5m2

Art. Nr. K712/1

Sammelhalterung, zur Wand und Deckenmontage, die Befestigung erfolgt mittels Schlagdübel Ø 6 mm, erforderliche Bohrlochtiefe 50 mm, empfohlener Befestigungsabstand bei voller Belegung 0,5 - 0,6 m, halogenfrei. Abmessungen (ca. Maße) lichtes Innenmaß H x B : 70 x 29 mm Fassungsvermögen : z.B. 15 Leitungen NYM 3 x 1,5 mm² Glühdrahtprüfung nach DIN EN 60695-2-10+11/VDE 0471-2-10+11 : 750°C Werkstoff : PP (Polypropylen) Farbton : lichtgrau RAL : 7035

Technische Information

Werkstoff	Kunststoff
Oberflächenschutz	unbehandelt
Farbe	grau
Ausführung flammwidrig	Nein

Halogenfrei	Ja
Geeignet für Funktionserhalt	Nein
Mit Dübel	Nein
EAN	4011126044928