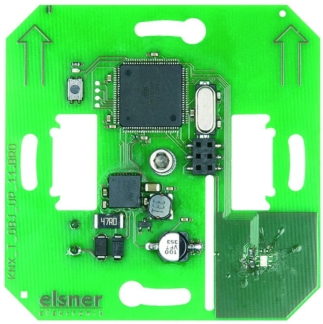

ELSNER KNX T-Objekt-UP 3.2 Temperatur- sensor

Art. Nr. ELS70179

- integrierter Temperaturfühler mit Reglerfunktion
- Logikbaustein für 16 Logiken mit 16 Eingängen
- Stellgrößenvergleicher und Grenzwertausgängen
- Betriebstemperatur -20 ... +70 °C
- wird ergänzt um Blindabdeckung des jeweiligen Schalterprogrammes
- Bauform: Up Montageplatte, 70 x 70 mm (L x B)

Der Temperatursensor KNX T-Objekt-UP misst die Raumtemperatur. Über den Bus kann der Sensor einen externen Messwert empfangen und mit den eigenen Daten zu einer Gesamttemperatur (Mischwert) weiterverarbeiten.

Technische Information

Produktgruppe	im Schalterdesign	EAN	4051996701798