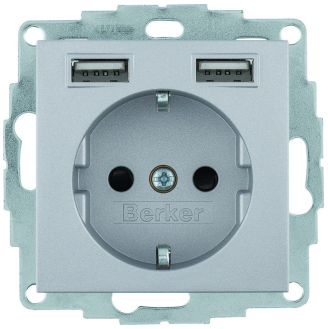

BERKER S.1/B.x SSD mit 2fach USB 2,4 A alu matt

Art. Nr. **48031404**

- erhöhter Berührungsschutz
- Steckklemmen
- 2fach USB-Ladeport Buchsen Typ A-A
- Laden von Tablets, Smartphones u. ä.
- Nennspannung: 250 V AC
- Nennstrom: 16 A
- Ausgangsstrom je Buchse max. 2,4 A
- Ausgangsstrom bei Betrieb beider Buchsen (gesamt): max. 2,4 A
- Bauform: Up

Steckdose SCHUKO/USB, B.3/B.7, alu matt, lackiert

Technische Information

Schalterprogramm	S.1/B.3/B.7
Ausführung	SCHUKO
Farbe	alu matt
Schutzkontakt	Ja
Schutzleiterkontakt rund	Nein
Produktgruppe	Steckdose mit USB
Anzahl der aktiven Kontakte (rund)	2
Mit Signallampe	Nein
Mit eingebauter USB-Spannungsversorgung	Ja
Anzahl der Einheiten	1
Anzahl der Phasen	1
Aufdruck/Kennzeichnung	ohne
Anschlussart	Steckklemme
Mit Klappdeckel	Nein
Mit erhöhtem Berührungsschutz	Ja
Textfeld/Beschriftungsfläche	Nein
RAL-Nummer (ähnlich)	9006
Transparent	Nein
Abschließbar	Nein
Auswurfmechanismus	Nein
Isolierter Einbau	Ja
Mit Funktionsbeleuchtung	Nein

Mit Orientierungslicht	Nein
Überspannungsschutz	Nein
Fehlerstromschutz	Nein
Mit Feinsicherung	Nein
Sonderstromversorgung	ohne Sonderstromversorgung
Montageart	Unterputz
Befestigungsart	Krallen-/Schraubbefestigung
Werkstoff	sonstige
Werkstoffgüte	sonstige
Halogenfrei	Ja
Oberflächenschutz	unbehandelt
Ausführung der Oberfläche	matt
Mit Ein-/Ausschalter	Nein
Mit Durchschleiffunktion	Nein
Verdrehter Zentraleinsatz	Nein
Nennstrom	16 A
Geeignet für Schutzart (IP)	IP20
Schlagfestigkeit	IK02
Gerätebreite	71 mm
Gerätehöhe	71 mm
Gerätetiefe	45 mm
EAN	4011334510505